

**Agenzia del Territorio
CATASTO FABBRICATI
Ufficio Provinciale di
Macerata**

Dichiarazione protocollo n. MC0049516 del 29/04/2004

Planimetria di u.i.u. in Comune di Porto Recanati

Via Montarice

civ. SCN

Identificativi Catastali:

Sezione:

Foglio: 12

Particella: 1122

Subalterno: 9

Compilata da:
Zagaglia Sandro

Iscritto all'albo:
Ingegneri

Prov. Ancona

N. 432

Scheda n. 1

Scala 1:200

PIANO TERRA

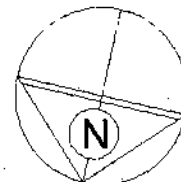
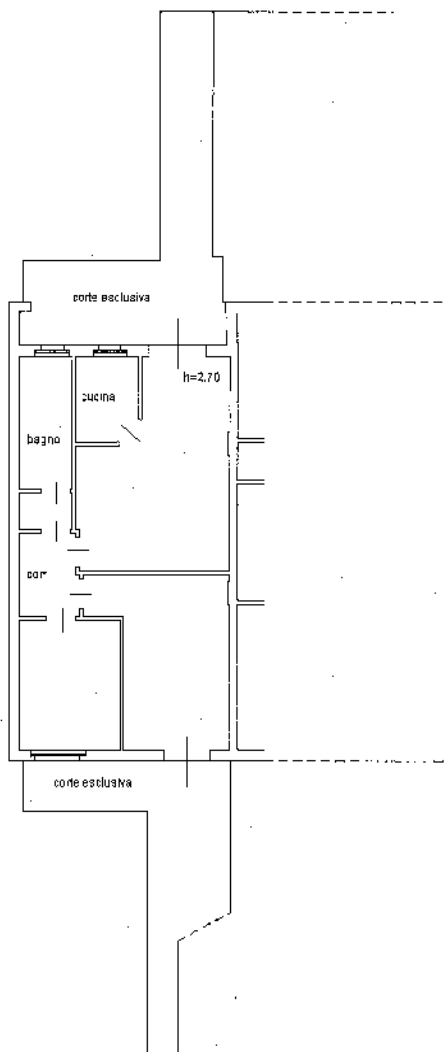

Catasto dei Fabbricati - Situazione al 29/08/2013 - Comune di PORTO RECANATI (G919) - < Foglio: 12 Particella: 1122 - Subalterno 9 >
VIA MONTARICE n. SCN piano: T;

Ultima Planimetria in atti

**Agenzia del Territorio
CATASTO FABBRICATI
Ufficio Provinciale di
Macerata**

Dichiarazione protocollo n. MC0049516 del 29/04/2004

Planimetria di u.i.u. in Comune di Porto Recanati

Via Montarice

civ. SCN

Identificativi Catastali:

Sezione:

Foglio: 12

Particella: 1122

Subalterno: 10

Compilata da:
Zagaglia Sandro

Iscritto all'albo:
Ingegneri

Prov. Ancona

N. 432

Scheda n. 1

Scala 1:200

PIANO TERRA

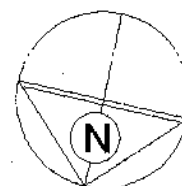
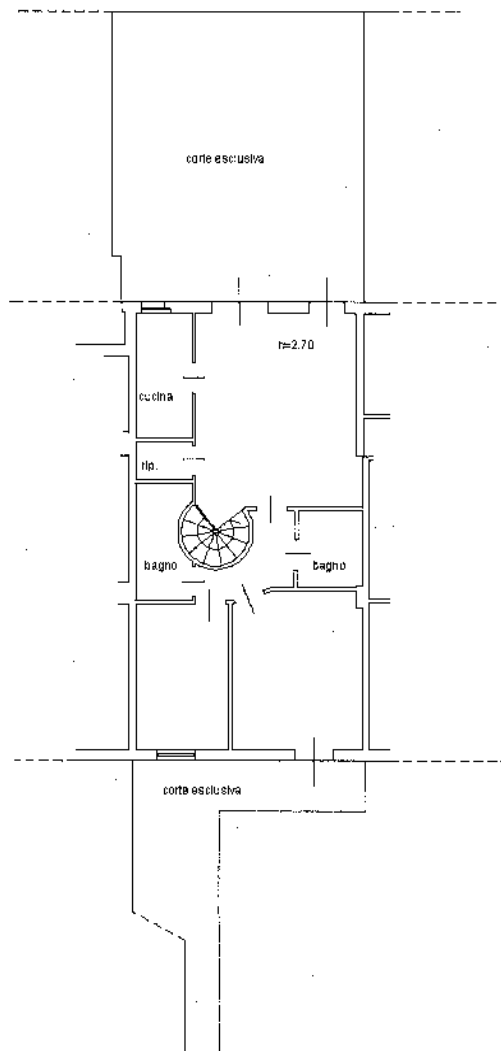

Catasto dei Fabbricati - Situazione al 29/08/2013 - Comune di PORTO RECANATI (0919) - < Foglio: 12 Particella: 1122 - Subalterno 10 >
VIA MONTARICE n. SCN piano: I;

Ultima Planimetria in atti

Agenzia del Territorio
CATASTO FABBRICATI
Ufficio Provinciale di
Macerata

Dichiarazione protocollo n. MC0049516 del 29/04/2004

Planimetria di u.i.u. in Comune di Porto Recanati

Via Montarice

civ. SCN

Identificativi Catastali:

Sezione:

Foglio: 12

Particella: 1122

Subalterno: 11

Compilata da:
Zagaglia Sandro

Iscritto all'albo:
Ingegneri

Prov. Ancona

N. 432

Scheda n. 1

Scala 1:200

PIANO TERRA

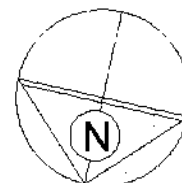
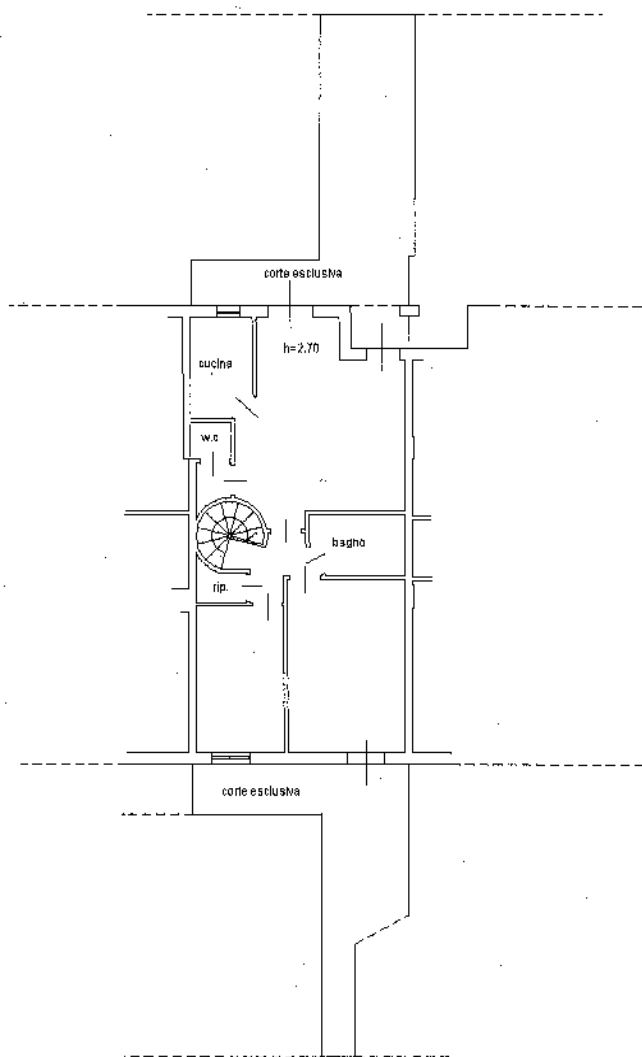

Catasto dei Fabbricati - Situazione al 29/08/2013 - Comune di PORTO RECANATI (9919) - < Foglio: 12 Particella: 1122 - Subalterno 11 >
VIA MONTARICE n. SCN piano: 1;

Ultima Planimetria in atti

Agenzia del Territorio
CATASTO FABBRICATI
Ufficio Provinciale di
Macerata

Dichiarazione protocollo n. MC0049516 del 29/04/2004

Planimetria di u.i.u. in Comune di Porto Recanati

Via Montarice

civ. SCN

Identificativi Catastali:

Sezione:

Foglio: 12

Particella: 1122

Subalterno: 12

Compilata da:
Zagaglia Sandro

Iscritto all'albo:
Ingegneri

Prov. Ancona

N. 432

Scheda n. 1

Scala 1:200

PIANO TERRA

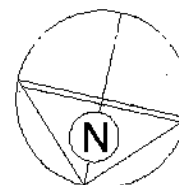
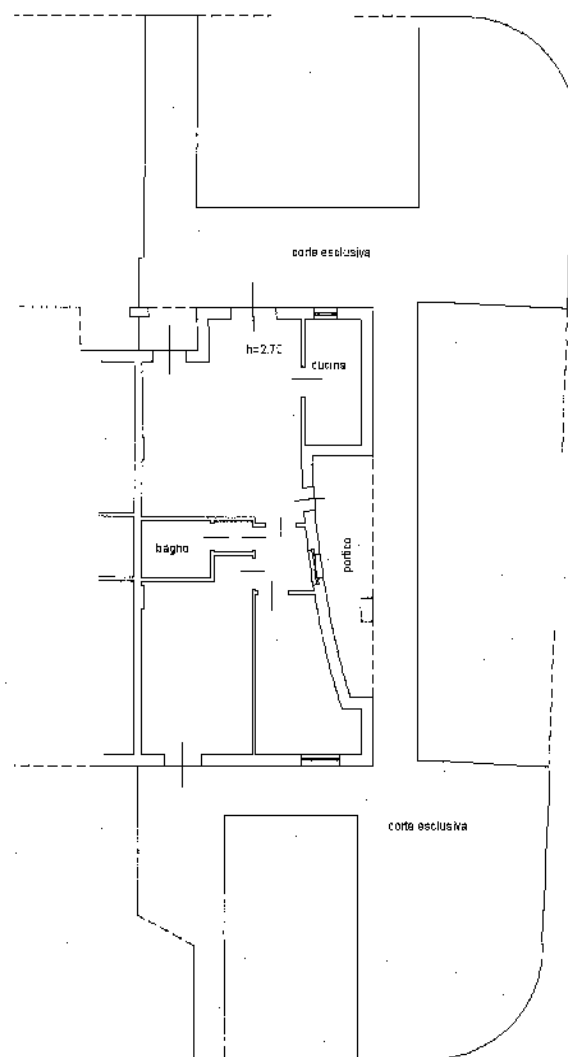

Catasto dei fabbricati - Situazione al 29/08/2013 - Comune di PORTO RECANATI(G919) - < Foglio: 12 Particella: 1122 - Subalterno 12 >
VIA MONTARICE n. SCN piano: T;

Ultima Planimetria in atti

Dichiarazione protocollo n. MC0049516 del 29/04/2004

Planimetria di u.i.u. in Comune di Porto Recanati

Via Montarice

civ. SCN

**Agenzia del Territorio
CATASTO FABBRICATI
Ufficio Provinciale di
Macerata**

Identificativi Catastali:

Sezione:
Foglio: 12
Particella: 1122
Subalterno: 13

Compilata da:
Zagaglia Sandro

Iscritto all'albo:
Ingegneri

Prov. Ancona

N. 432

Scheda n. 1

Scala 1:200

PIANO PRIMO

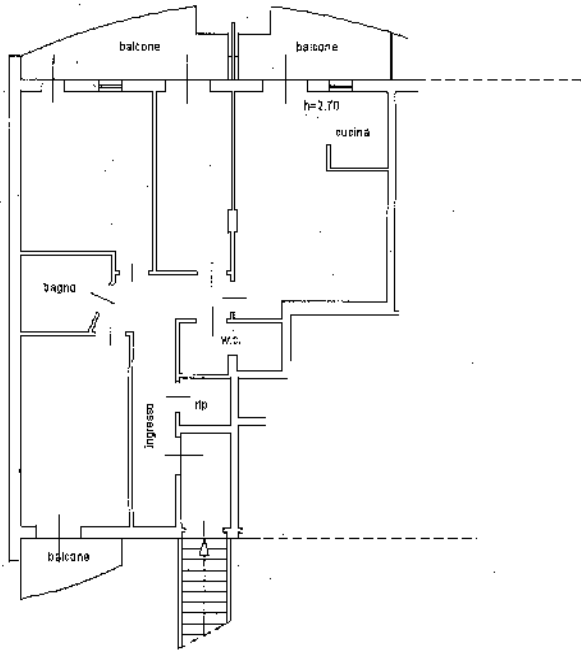

PIANO TERRA

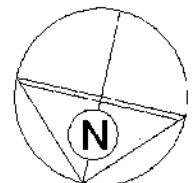
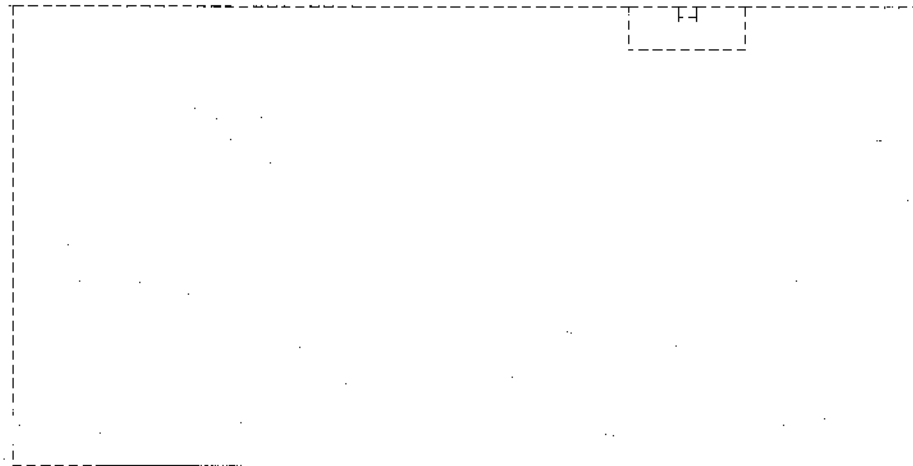

Catasto dei Fabbricati - Situazione al 29/08/2013 - Comune di PORTO RECANATI (G919) - < Foglio: 12 Particella: 1122 - Subalterno 13 >
VIA MONTARICE n. SCN piano: T-1;

Ultima Planimetria in atti

Agenzia del Territorio
CATASTO FABBRICATI
Ufficio Provinciale di
Macerata

Dichiarazione protocollo n. MC0049516 del 29/04/2004

Planimetria di u.i.u. in Comune di Porto Recanati

Via Montarice

civ. SCN

Identificativi Catastali:

Sezione:
Foglio: 12
Particella: 1122
Subalterno: 14

Compilata da:

Zagaglia Sandro

Iscritto all'albo:

Ingegneri

Prov. Ancona

N. 432

Scheda n. 1

Scala 1:200

PIANO PRIMO

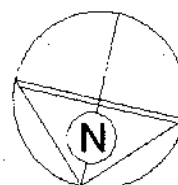
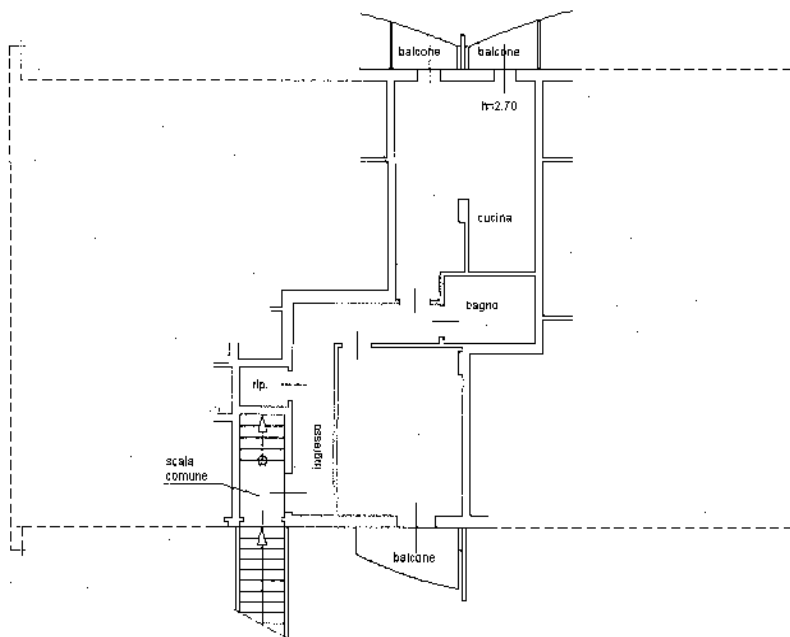

Catasto dei Fabbricati - Situazione al 29/08/2013 - Comune di PORTO RECANATI (G919) - < Foglio: 12 Particella: 1122 - Subalterno 14 >
VIA MONTARICE n. SCN piano: 1;

Ultima Planimetria in atti

Agenzia del Territorio
CATASTO FABBRICATI
Ufficio Provinciale di
Macerata

Dichiarazione protocollo n. MC0049516 del 29/04/2004

Planimetria di u.i.u. in Comune di Porto Recanati

Via Montarice

civ. SCN

Identificativi Catastali:

Sezione:
Foglio: 12
Particella: 1122
Subalterno: 15

Compilata da:
Zagaglia Sandro

Iscritto all'albo:
Ingegneri

Prov. Ancona

N. 432

Scheda n. 1

Scala 1:200

PIANO PRIMO

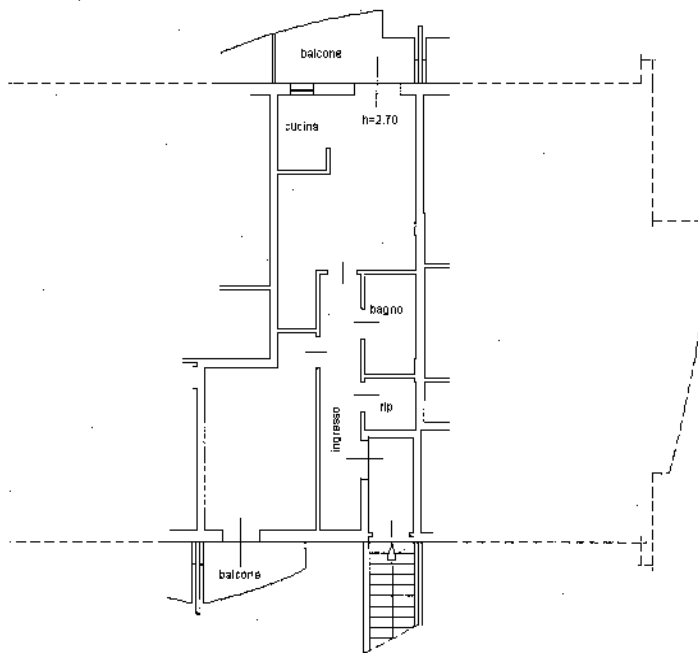

PIANO TERRA

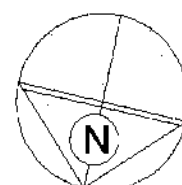
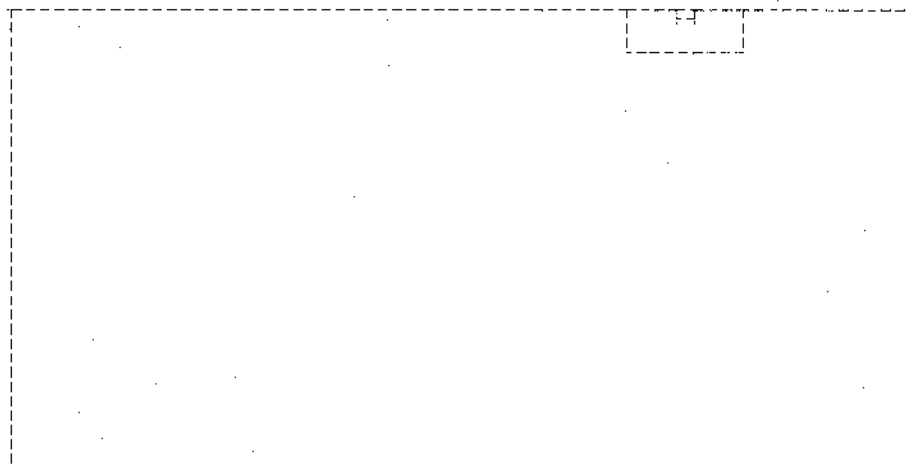

Catasto dei Fabbricati - Situazione al 29/08/2013 - Comune di PORTO RECANATI (G919) - < Foglio: 12 Particella: 1122 - Subalterno 15 >
VIA MONTARICE n. SCN piano: T-1;

Ultima Planimetria in atti

Dichiarazione protocollo n. MC0049516 del 29/04/2004

Planimetria di u.i.u. in Comune di Porto Recanati

Via Montarice

civ. SCN

**Agenzia del Territorio
CATASTO FABBRICATI
Ufficio Provinciale di
Macerata**

Identificativi Catastali:

Sezione:

Foglio: 12

Particella: 1122

Subalterno: 16

Compilata da:
Zagaglia Sandro

Iscritto all'albo:
Ingegneri

Prov. Ancona

N. 432

Scheda n. 1

Scala 1:200

PIANO PRIMO

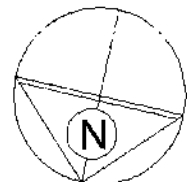
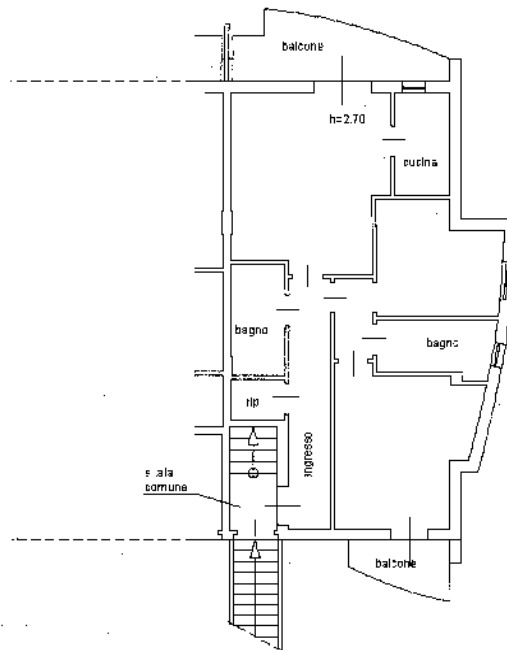

Catasto dei Fabbricati - Situazione al 29/08/2013 - Comune di PORTO RECANATI (G919) - < Foglio: 12 Particella: 1122 - Subalterno 16 >
VIA MONTARICE n. SCN piano: 1;

Ultima Planimetria in atti

**Agenzia del Territorio
CATASTO FABBRICATI
Ufficio Provinciale di
Macerata**

Dichiarazione protocollo n. MC0049516 del 29/04/2004

Planimetria di u.i.u. in Comune di Porto Recanati

Via Montarice

div. SCN

Identificativi Catastali:

Sezione:

Foglio: 12

Particella: 1122

Subalterno: 17

Compilata da:

Zagaglia Sandro

Iscritto all'albo:

Ingegneri

Prov. Ancona

N. 432

Scheda n. 1

Scala 1:200

PIANO SECONDO

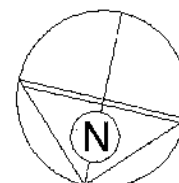
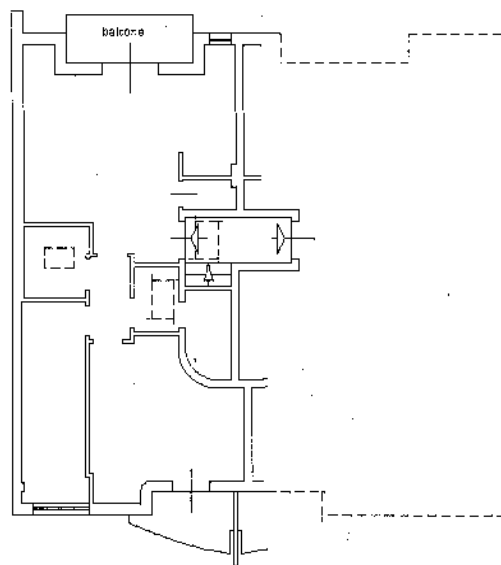

Catasto dei Fabbricati - Situazione al 29/08/2013 - Comune di PORTO RECANATI (G919) - < Foglio: 12 Particella: 1122 - Subalterno 17 >
VIA MONTARICE n. SCN piano: 2;

Ultima Planimetria in atti

Agenzia del Territorio
CATASTO FABBRICATI
Ufficio Provinciale di
Macerata

Dichiarazione protocollo n. MC0049516 del 29/04/2004

Planimetria di u.i.u. in Comune di Porto Recanati

Via Montarice

civ. SCN

Identificativi Catastali:

Sezione:

Foglio: 12

Particella: 1122

Subalterno: 18

Compilata da:
Zagaglia Sandro

Iscritto all'albo:
Ingegneri

Prov. Ancona

N. 432

Scheda n. 1

Scala 1:200

PIANO SECONDO

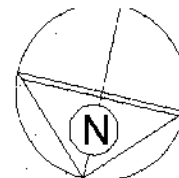
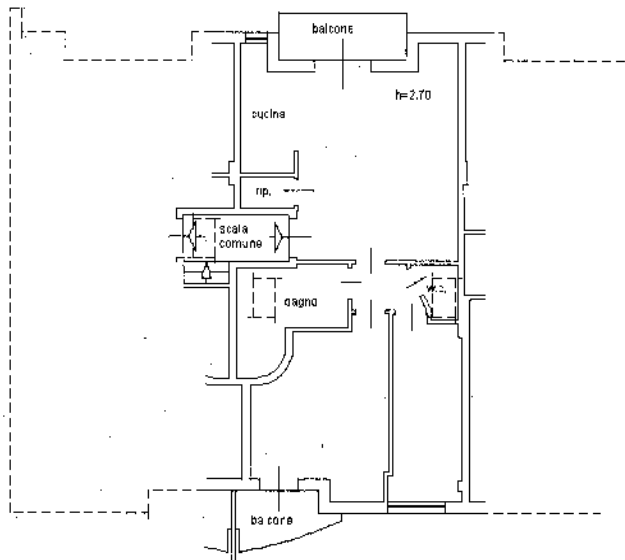

Catasto dei Fabbricati - Situazione al 29/08/2013 - Comune di PORTO RECANATI (9919) - < Foglio: 12 Particella: 1122 - Subalterno 18 >
VIA MONTARICE n. SCN piano: 2.

Ultima Planimetria in atti

Agenzia del Territorio
CATASTO FABBRICATI
Ufficio Provinciale di
Macerata

Dichiarazione protocollo n. MC0049516 del 29/04/2004

Planimetria di u.i.u. in Comune di Porto Recanati

Via Montarice

civ. SCN

Identificativi Catastali:

Sezione:

Foglio: 12

Particella: 1122

Subalterno: 19

Compilata da:
Zagaglia Sandro

Iscritto all'albo:
Ingegneri

Prov. Ancona

N. 432

Scheda n. 1

Scala 1:200

PIANO SECONDO

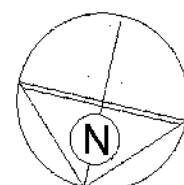
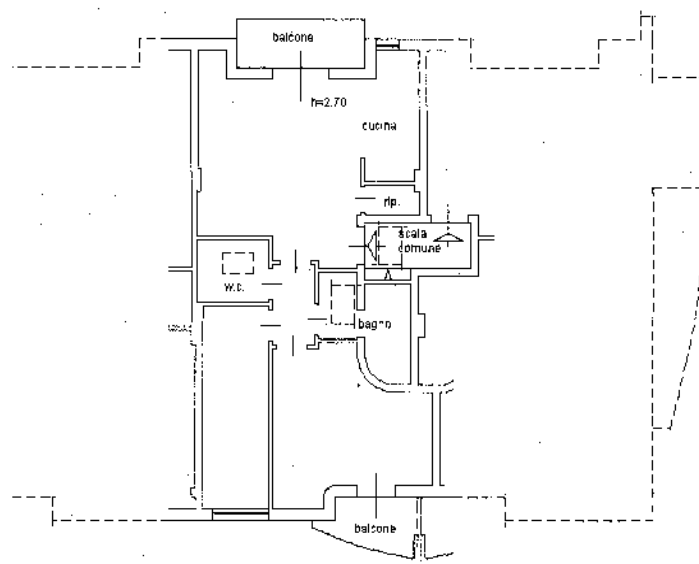

Catasto dei Fabbricati - Situazione al 29/08/2013 - Comune di PORTO RECANATI(0919) - < Foglio: 12 Particella: 1122 - Subalterno 19 >
VIA MONTARICE n. SCN piano: 2;

Ultima Planimetria in atti

Agenzia del Territorio
CATASTO FABBRICATI
Ufficio Provinciale di
Macerata

Dichiarazione protocollo n. MC0049516 del 29/04/2004

Planimetria di u.i.u. in Comune di Porto Recanati

Via Montarice

civ. SCN

Identificativi Catastali:

Sezione:
Foglio: 12
Particella: 1122
Subalterno: 20

Compilata da:
Zagaglia Sandro

Iscritto all'albo:
Ingegneri

Prov. Ancona

N. 432

Scheda n. 1

Scala 1:200

PIANO SECONDO

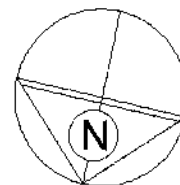
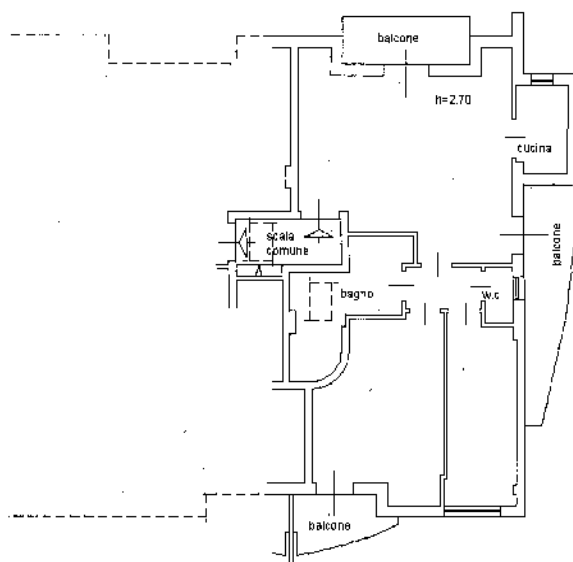

Catasto dei fabbricati - Situazione al 29/08/2013 - Comune di PORTO RECANATI (G919) - < Foglio: 12 Particella 1122 - Subalterno 20 >
VIA MONTARICE n. SCN piano: 2;

Ultima Planimetria in atti

Agenzia del Territorio
CATASTO FABBRICATI
Ufficio Provinciale di
Macerata

Dichiarazione protocollo n. MC0049516 del 29/04/2004

Planimetria di u.i.u. in Comune di Porto Recanati

Via Montarice

civ. SCN

Identificativi Catastali:

Sezione:

Foglio: 12

Particella: 1122

Subalterno: 21

Compilata da:
Zagaglia Sandro

Iscritto all'albo:
Ingegneri

Prov. Ancona

N. 432

Scheda n. 1

Scala 1:200

PIANO S. 1

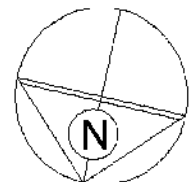
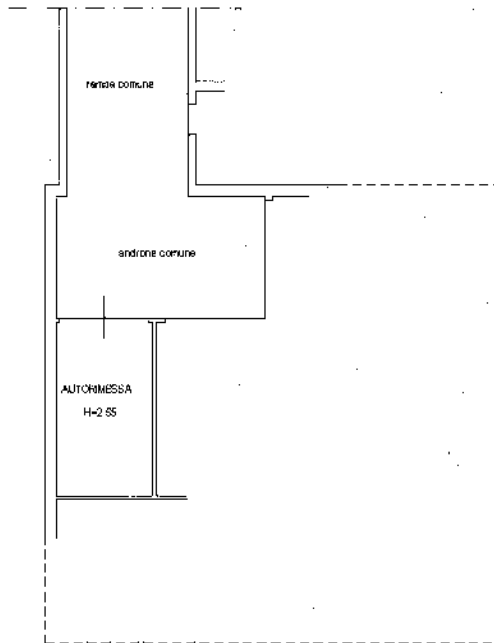

Catasto dei fabbricati - Situazione al 29/08/2013 - Comune di PORTO RECANATI (9919) - < Foglio: 12 Particella: 1122 - Subalterno: 21 - >
VIA MONTARICE n. SCN piano: S1;

Ultima Planimetria in atti

Agenzia del Territorio
CATASTO FABBRICATI
Ufficio Provinciale di
Macerata

Dichiarazione protocollo n. MC0049516 del 29/04/2004

Planimetria di u.i.u. in Comune di Porto Recanati

Via Montaricé

civ. SCN

Identificativi Catastali:

Sezione:

Foglio: 12

Particella: 1122

Subalterno: 22

Compilata da:
Zagaglia Sandro

Iscritto all'albo:
Ingegneri

Prov. Ancona

N. 432

Scheda n. 1

Scala 1:200

PIANO S. 1

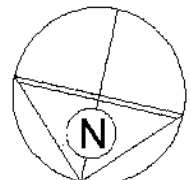
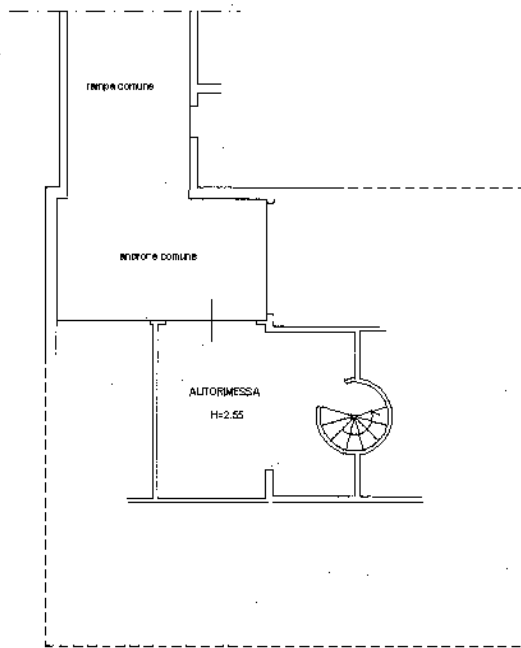

Catasto dei Fabbricati - Situazione al 29/08/2013 - Comune di PORTO RECANATI (0919) - < Foglio: 12 Particella: 1122 - Subalterno 22 >
VIA MONTARICE n. SCN piano: S1;

Ultima Planimetria in atti

**Agenzia del Territorio
CATASTO FABBRICATI
Ufficio Provinciale di
Macerata**

Dichiarazione protocollo n. MC0049516 del 29/04/2004

Planimetria di u.i.u. in Comune di Porto Recanati

Via Montarice

civ. SCN

Identificativi Catastali:

Sezione:

Foglio: 12

Particella: 1122

Subalterno: 23

Compilata da:
Zagaglia Sandro

Iscritto all'albo:
Ingegneri

Prov. Ancona

N. 432

Scheda n. 1

Scala 1:200

PIANO S. 1

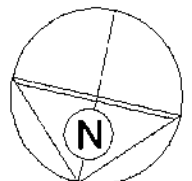
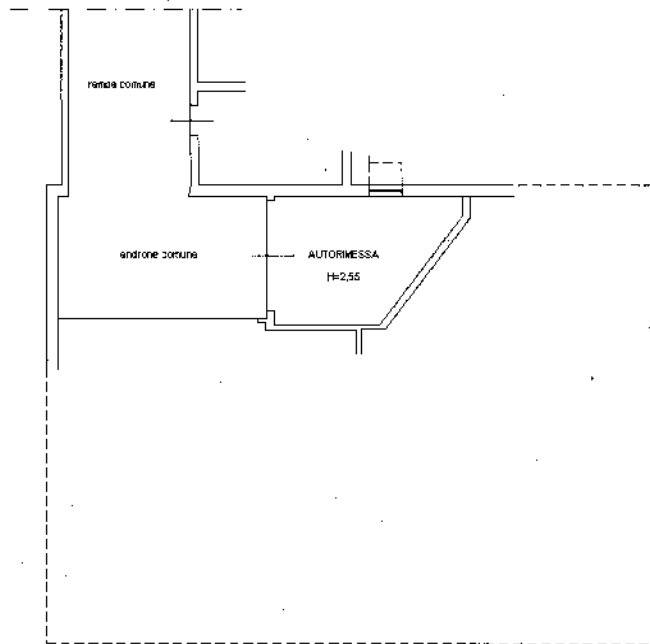

Catasto dei Fabbricati - Situazione al 29/08/2013 - Comune di PORTO RECANATI (G919) - <- Foglio: 12 Particella: 1122 - Subalterno 23 ->
VIA MONTARICE n. SCN piano: S1;

Ultima Planimetria in atti

Dichiarazione protocollo n. MC0049516 del 29/04/2004

Planimetria di u.i.u. in Comune di Porto Recanati

Via Montarice

civ. SCN

**Agenzia del Territorio
CATASTO FABBRICATI
Ufficio Provinciale di
Macerata**

Identificativi Catastali:

Sezione:

Foglio: 12

Particella: 1122

Subalterno: 25

Compilata da:
Zagaglia Sandro

Iscritto all'albo:
Ingegneri

Prov. Ancona

N. 432

Scheda n. 1

Scala 1:200

PIANO S. 1

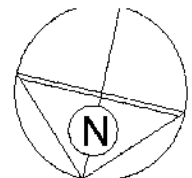
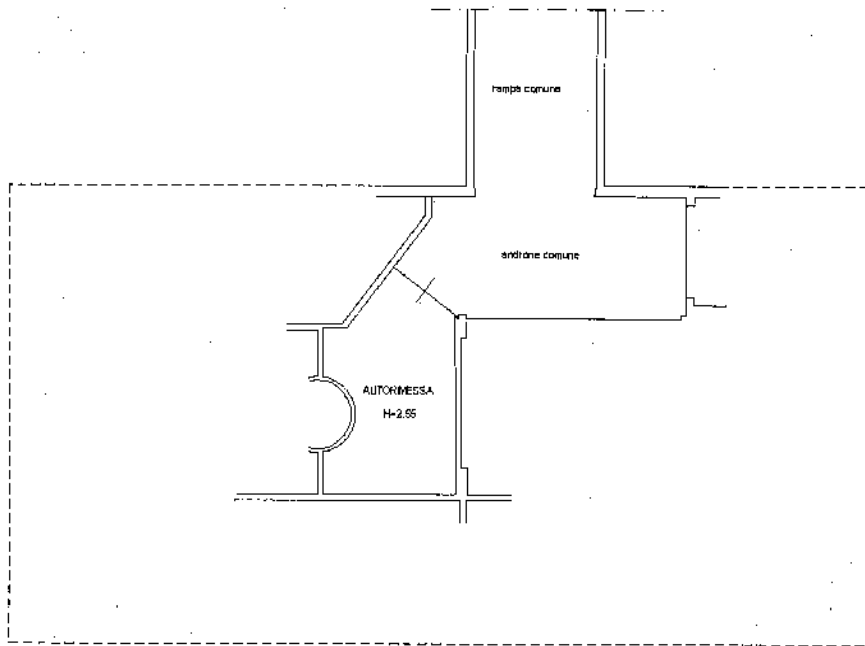

Catasto dei Fabbricati - Situazione al 29/08/2013 - Comune di PORTO RECANATI (G919) - < Foglio: 12 Particella: 1122 - Subalterno 25 >
VIA MONTARICE n. SCN piano: S1;

Ultima Planimetria in atti

Data: 29/08/2013 - n. AN0090293 - Richiedente BORTOLUZZI P

Tot.schede: 1 - Formato di acq.: A4(210x297) - Fatt. di scala: 1:1

Agenzia del Territorio
CATASTO FABBRICATI
Ufficio Provinciale di
Macerata

Dichiarazione protocollo n. MC0049516 del 29/04/2004

Planimetria di u.i.u. in Comune di Porto Recanati

Via Montarice

civ. SCN

Identificativi Catastali:

Sezione:

Foglio: 12

Particella: 1122

Subalterno: 26

Compilata da:

Zagaglia Sandro

Iscritto all'albo:

Ingegneri

Prov. Ancona

N. 432

Scheda n. 1

Scala 1:200

PIANO S. 1

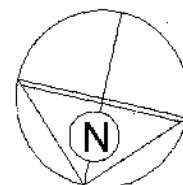
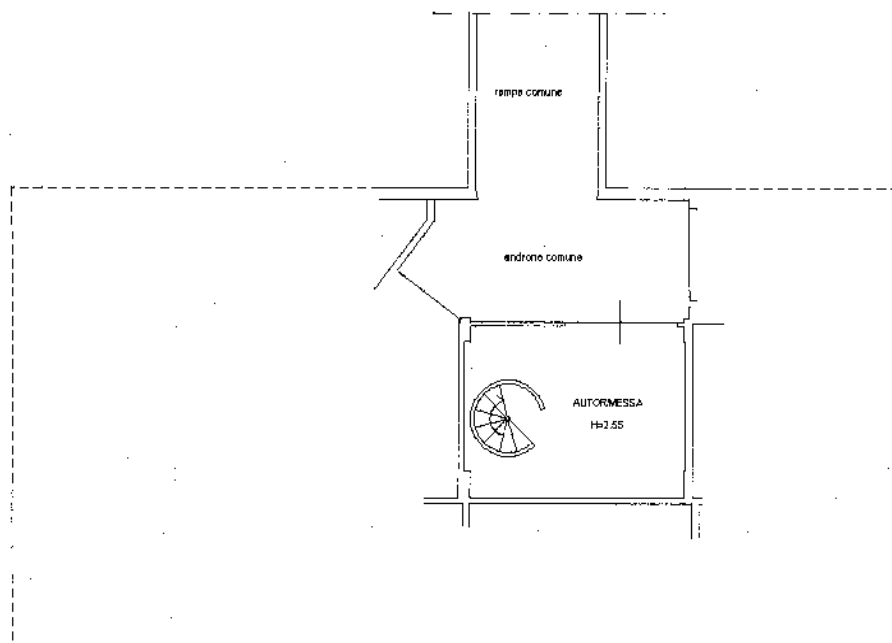

Catasto dei Fabbricati - Situazione al 29/08/2013 - Comune di PORTO RECANATI (G919) - < Foglio: 12 Particella: 1122 - Subalterno 26 >
VIA MONTARICE n. SCN piano: S1;

Ultima Planimetria in atti

**Agenzia del Territorio
CATASTO FABBRICATI
Ufficio Provinciale di
Macerata**

Dichiarazione protocollo n. MC0049516 del 29/04/2004	
Planimetria di u.i.u. in Comune di Porto Recanati	
Via Montarice	civ. SCN
Identificativi Catastali: Sezione: Foglio: 12 Particella: 1122 Subalterno: 27	Compilata da: Zagaglia Sandro Iscritto all'albo: Ingegneri Prov. Ancona N. 432

Scheda n. 1 Scala 1:200

PIANO S. 1

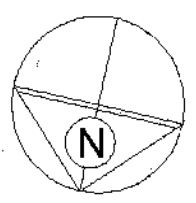
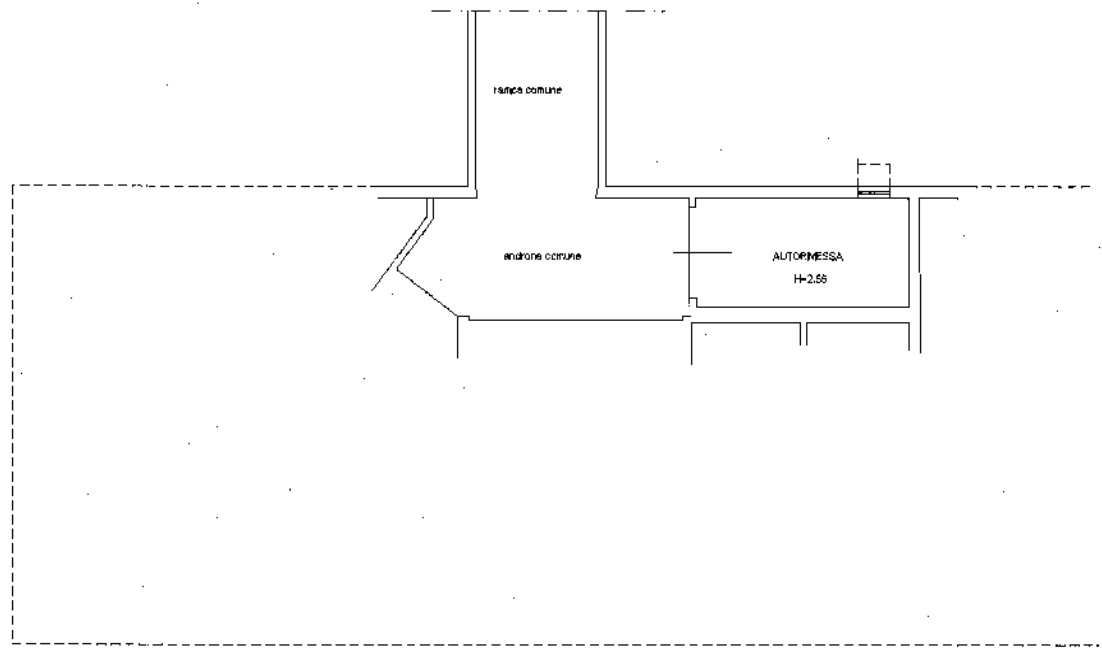

Catasto dei fabbricati - Situazione al 29/08/2013 - Comune di PORTO RECANATI (G919) - < Foglio: 12 Particella: 1122 - Subalterno 27 ->
VIA MONTARICE n. SCN piano: S1;

Ultima Planimetria in atti

Agenzia del Territorio
CATASTO FABBRICATI
Ufficio Provinciale di
Macerata

Dichiarazione protocollo n. MC0049516 del 29/04/2004

Planimetria di u.i.u. in Comune di Porto Recanati

Via Montarice

civ. SCN

Identificativi Catastali;

Sezione:

Foglio: 12

Particella: 1122

Subalterno: 29

Compilata da:
Zagaglia Sandro

Iscritto all'albo:
Ingegneri

Prov. Ancona

N. 432

Scheda n. 1

Scala 1:200

PIANO S. 1

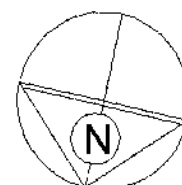
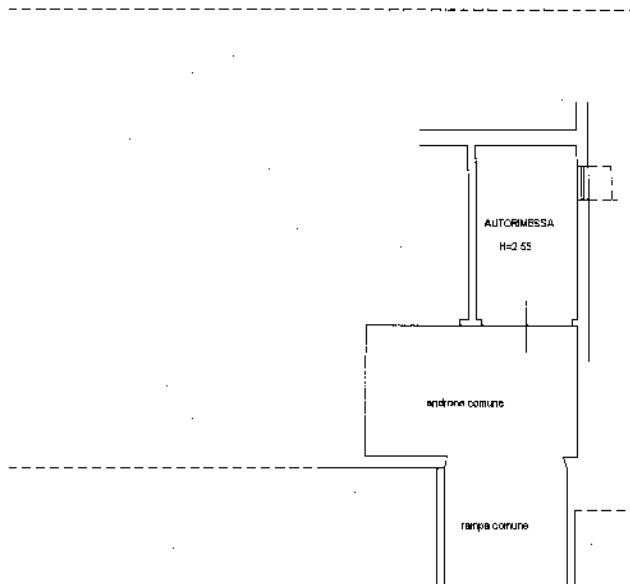

Catasto dei Fabbricati - Situazione al 29/08/2013 - Comune di PORTO RECANATI (G919) - < Foglio: 12 Particella: 1122 - Subalterno 29 >
VIA MONTARICE n. SCN piano: S1;

Ultima Planimetria in atti

**Agenzia del Territorio
CATASTO FABBRICATI
Ufficio Provinciale di
Macerata**

Dichiarazione protocollo n. MC0049516 del 29/04/2004

Planimetria di u.i.u. in Comune di Porto Recanati

Via Montarice

civ. SCN

Identificativi Catastali:

Sezione:
Foglio: 12
Particella: 1122
Subalterno: 30

Compilata da:
Zagaglia Sandro

Iscritto all'albo:
Ingegneri

Prov. Ancona

N. 432

Scheda n. 1

Scala 1:200

PIANO S. 1

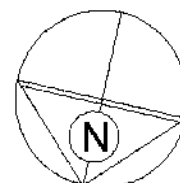
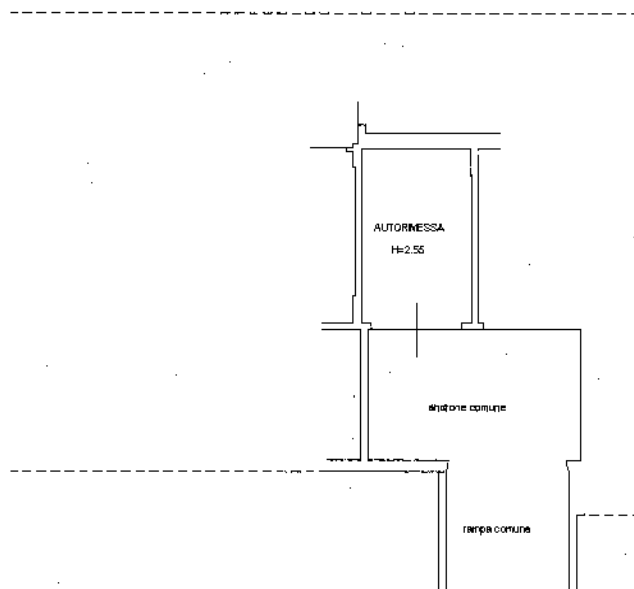

Catasto dei Fabbricati - Situazione al 29/08/2013 - Comune di PORTO RECANATI(0919) - < Foglio: 12 Particella: 1122 - Subalterno 30 >
VIA MONTARICE n. SCN piano: S1;

Ultima Planimetria in atti

Agenzia del Territorio
CATASTO FABBRICATI
Ufficio Provinciale di
Macerata

Dichiarazione protocollo n. MC0049516 del 29/04/2004

Planimetria di u.i.u. in Comune di Porto Recanati

Via Montarice

civ. SCN

Identificativi Catastali:

Sezione:

Foglio: 12

Particella: 1122

Subalterno: 31

Compilata da:
Zagaglia Sandro

Iscritto all'albo:
Ingegneri

Prov. Ancona

N. 432

Scheda n. 1

Scala 1:200

PIANO S. 1

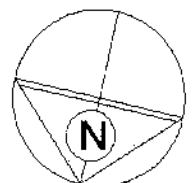
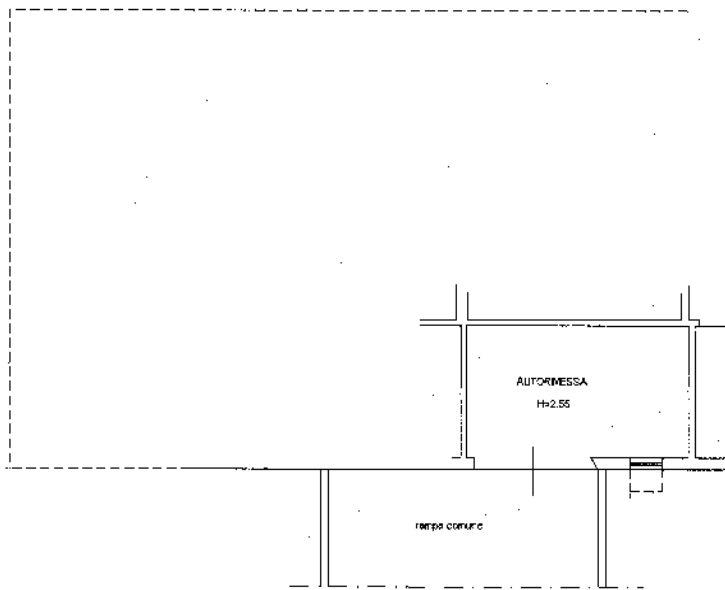

Catasto dei F. fabbricati - Situazione al 29/08/2013 - Comune di PORTO RECANATI (G919) - < Foglio: 12 Particella: 1122 - Subalterno 31 >
VIA MONTARICE n. SCN piano: S1;

Ultima Planimetria in atti

Data: 29/08/2013 - n. AN0090305 - Richiedente BORTOLUZZI PXCTU TRIB

Tot.schede: 1 - Formato di acq.: A4(210x297) - Fatt. di scala: 1:1

**Agenzia del Territorio
CATASTO FABBRICATI
Ufficio Provinciale di
Macerata**

Dichiarazione protocollo n. MC0049516 del 29/04/2004

Planimetria di u.i.u. in Comune di Porto Recanati

Via Montarice

div. SCN

Identificativi Catastali:

Sezione:

Foglio: 12

Particella: 1122

Subalterno: 32

Compilata da:
Zagaglia Sandro

Iscritto all'albo:
Ingegneri

Prov. Ancona

N. 432

Scheda n. 1

Scala 1:200

PIANO S. 1

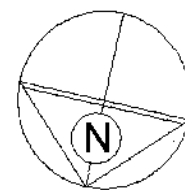
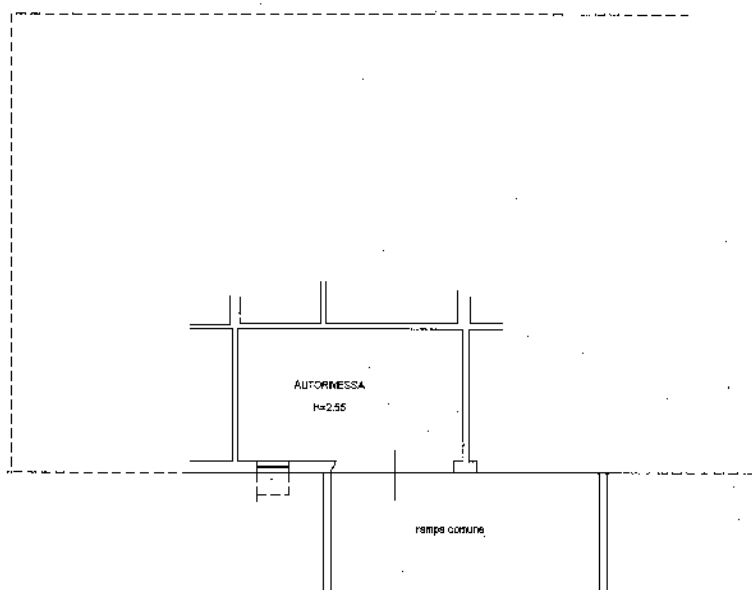

Catasto dei Fabbricati - Situazione al 29/08/2013 - Comune di PORTO RECANATI(G919) - < Foglio: 12 Particella: 1122 - Subalterno: 32 >
VIA MONTARICE n. SCN piano: S1;

Ultima Planimetria in atti

**Agenzia del Territorio
CATASTO FABBRICATI
Ufficio Provinciale di
Macerata**

Dichiarazione protocollo n. MC0049516 del 29/04/2004

Planimetria di u.i.u. in Comune di Porto Recanati

Via Montarice

civ. SCN

Identificativi Catastali:

Sezione:

Foglio: 12

Particella: 1122

Subalterno: 33

Compilata da:
Zagaglia Sandro

Iscritto all'albo:
Ingegneri

Prov. Ancona

N. 432

Scheda n. 1

Scala 1:200

PIANO TERRA

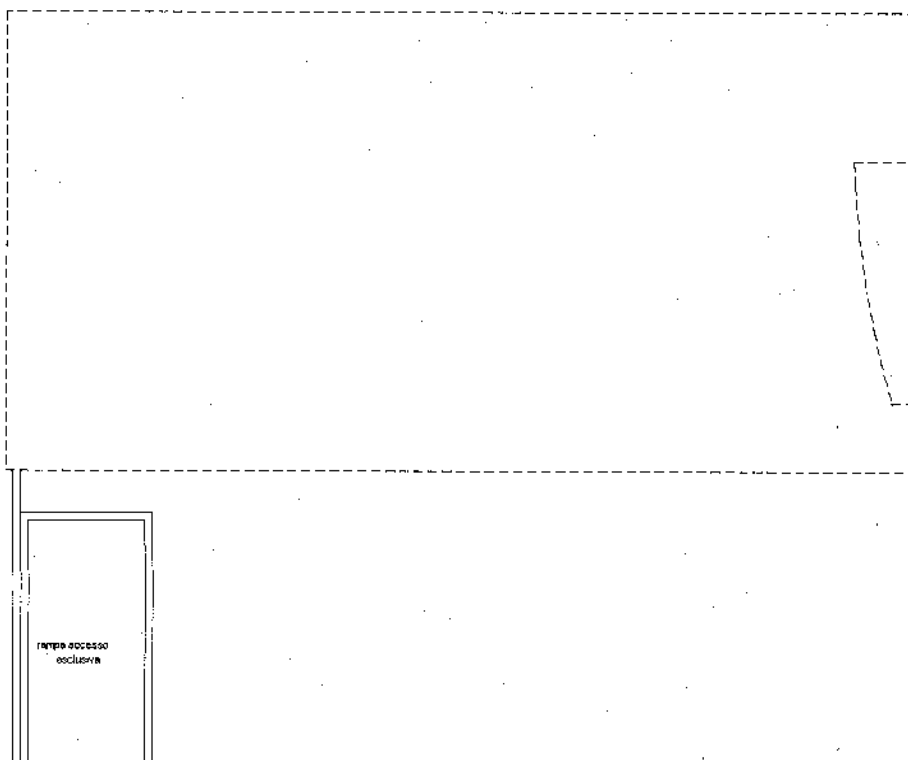

PIANO S. 1

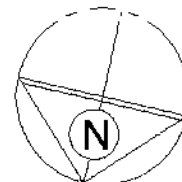
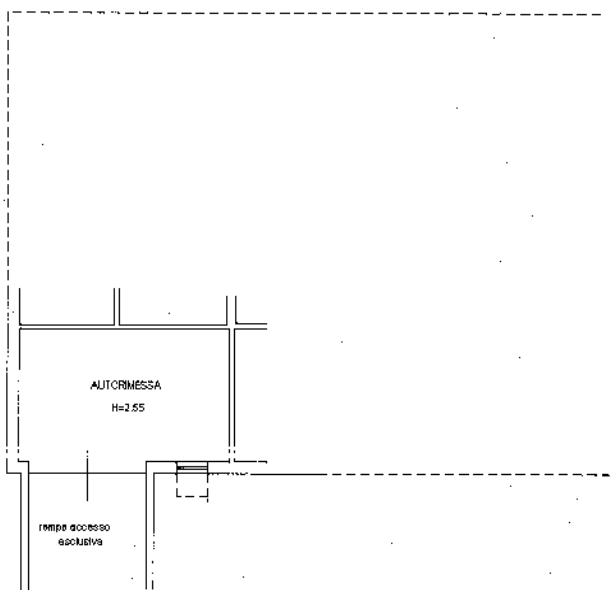

Catasto dei fabbricati - Situazione al 29/08/2013 - Comune di PORTO RECANATI (G919) - < Foglio: 12 Particella: 1122 - Subalterno 33 >
VIA MONTARICE n. SCN piano: T-S1;

Ultima Planimetria in atti

**Agenzia del Territorio
CATASTO FABBRICATI
Ufficio Provinciale di
Macerata**

Dichiarazione protocollo n. MC0049516 del 29/04/2004

Planimetria di u.i.u. in Comune di Porto Recanati

Via Montarice

civ. SCN

Identificativi Catastali:

Sezione:

Foglio: 12

Particella: 1122

Subalterno: 7

Compilata da:
Zagaglia Sandro

Iscritto all'albo:
Ingegneri

Prov. Ancona

N. 432

Scheda n. 1

Scala 1:200

PIANO TERRA

Posto
Macchina

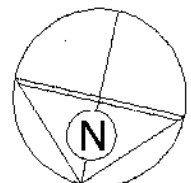

Catasto dei Fabbricati - Situazione al 29/08/2013 - Comune di PORTO RECANATI (G919) - < Foglio: 12 Particella: 1122 - Subalterno 7 >
VIA MONTARICE n. SCN piano: T,

Ultima Planimetria in atti

Agenzia del Territorio
CATASTO FABBRICATI
Ufficio Provinciale di
Macerata

Dichiarazione protocollo n. MC0049516 del 29/04/2004

Planimetria di u.i.u. in Comune di Porto Recanati

Via Montarice

civ. SCN

Identificativi Catastali:

Sezione:

Foglio: 12

Particella: 1122

Subalterno: 8

Compilata da:

Zagaglia Sandro

Iscritto all'albo:

Ingegneri

Prov. Ancona

N. 432

Scheda n. 1

Scala 1:200

PIANO TERRA

Posto
Macchina

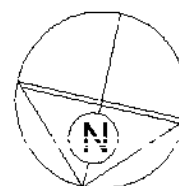

Catasto dei Fabbricati - Situazione al 29/08/2013 - Comune di PORTO RECANATI (G919) - s. Foglio: 12 Particella: 1122 - Subalterno 8 - VIA MONTARICE n. SCN piano: T;

Ultima Planimetria in atti

PIANO TERRA

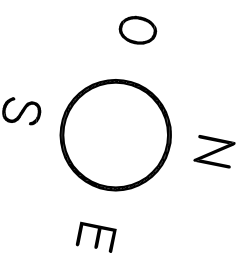
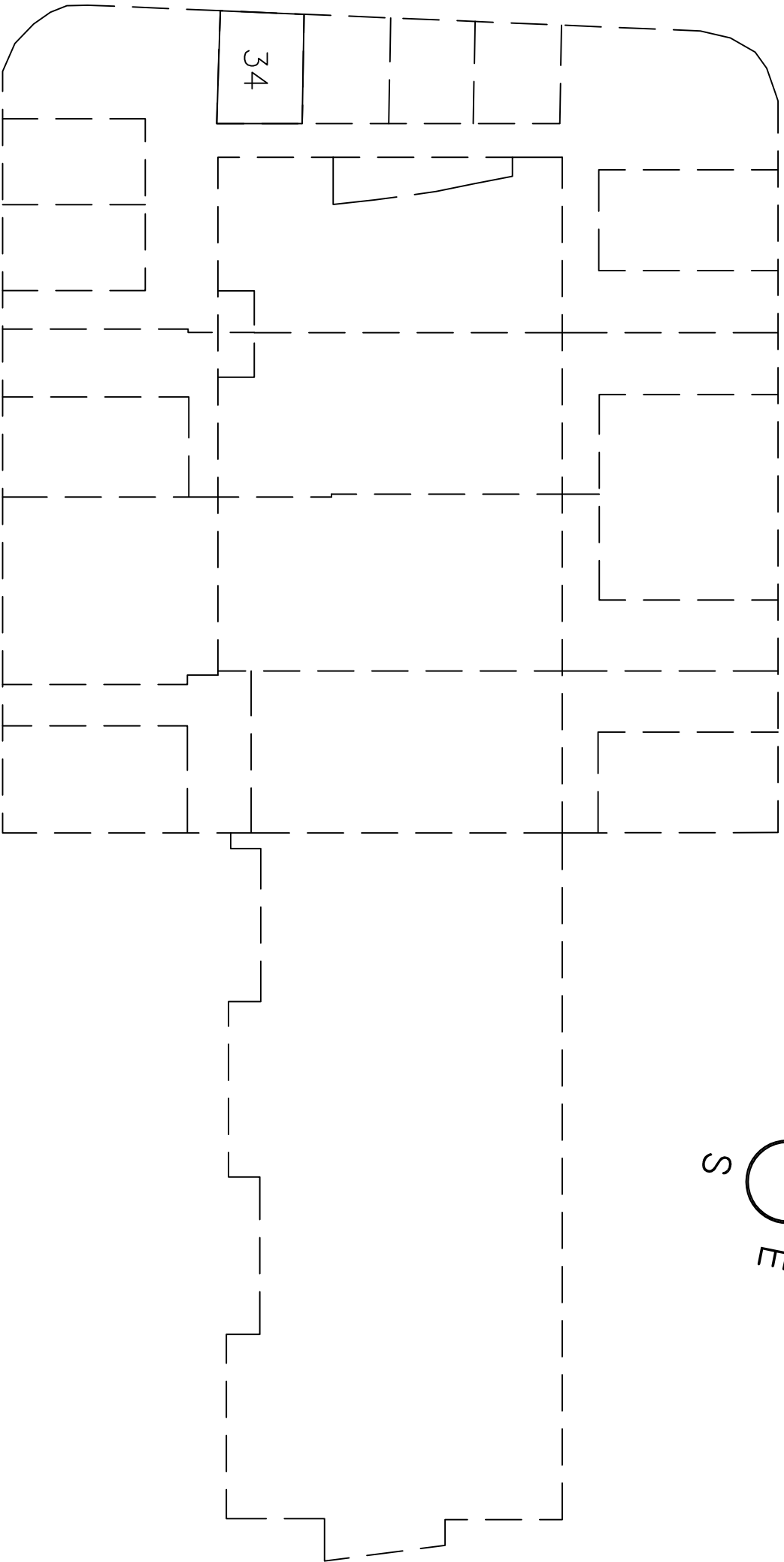

PIANO TERRA

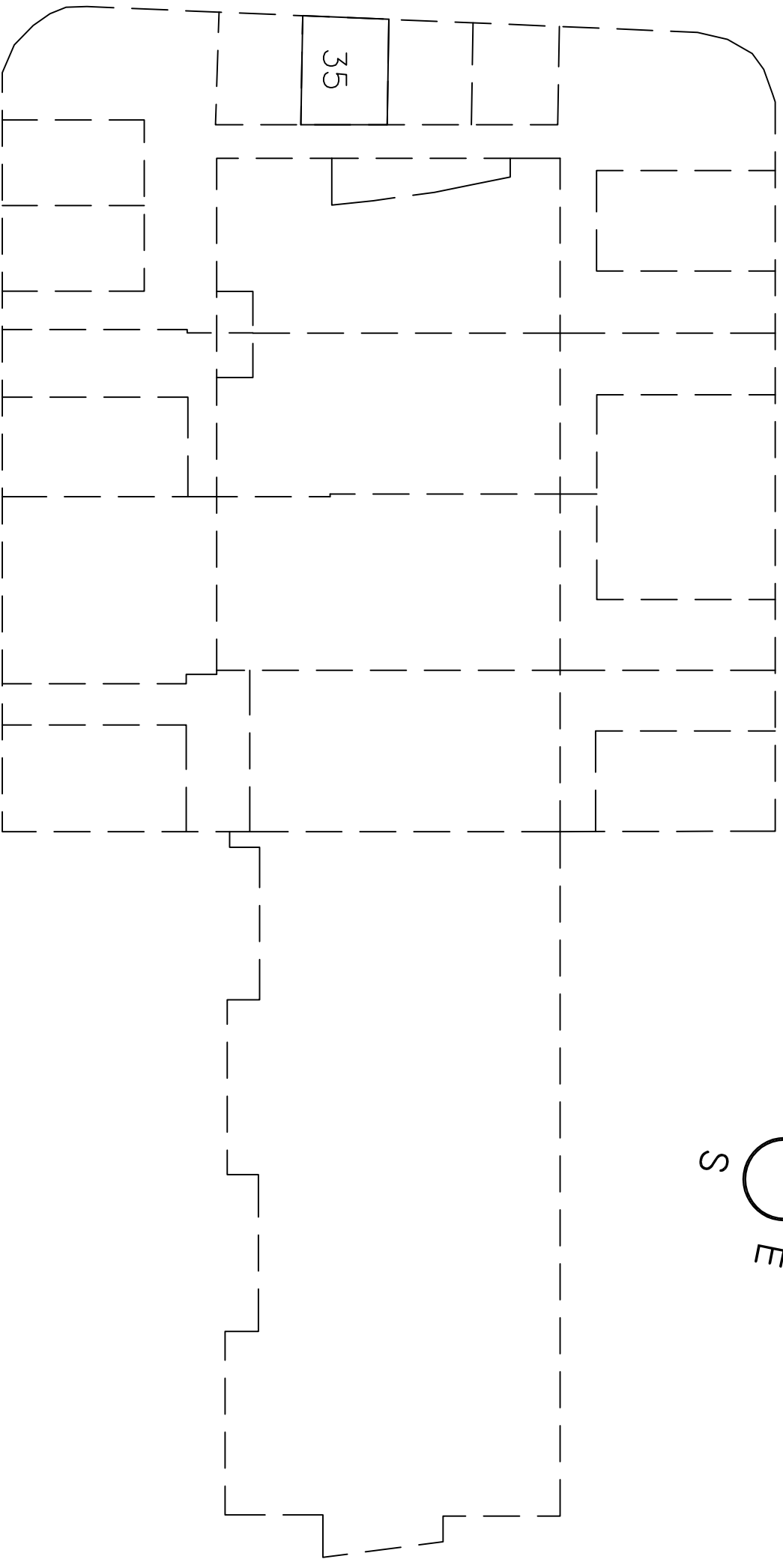

PIANO TERRA

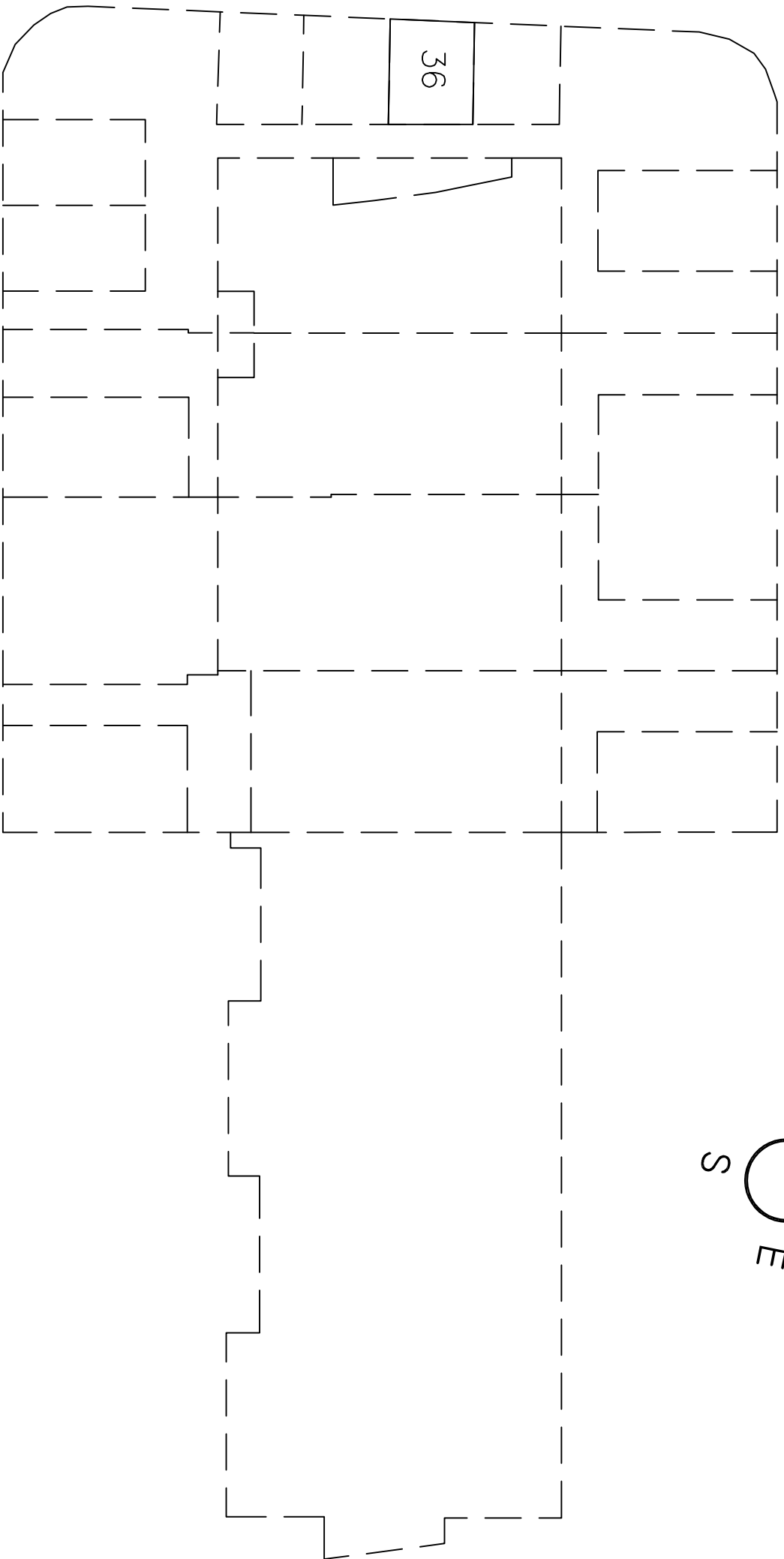

PIANO TERRA

